

NOM :

PRENOM :

1. Agrégats de trois notes (joués trois fois, précédés du la)

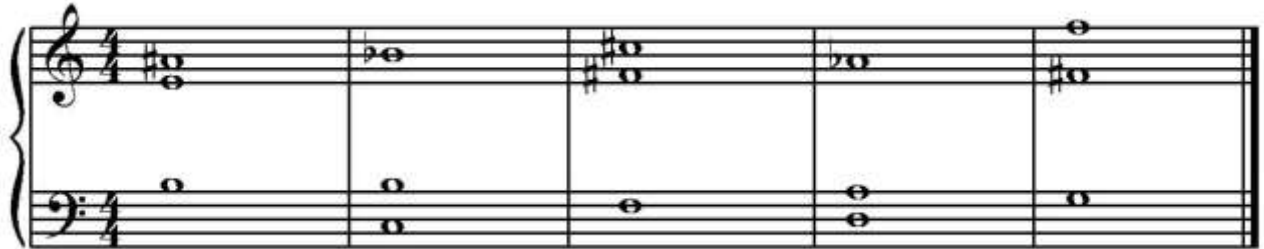

2. Basse, chiffrage et mode

Pour chaque accord, trouver la note de la basse, le chiffrage et le mode le cas échéant (Intégrale + deux écoutes par mesure et enchaînement) :

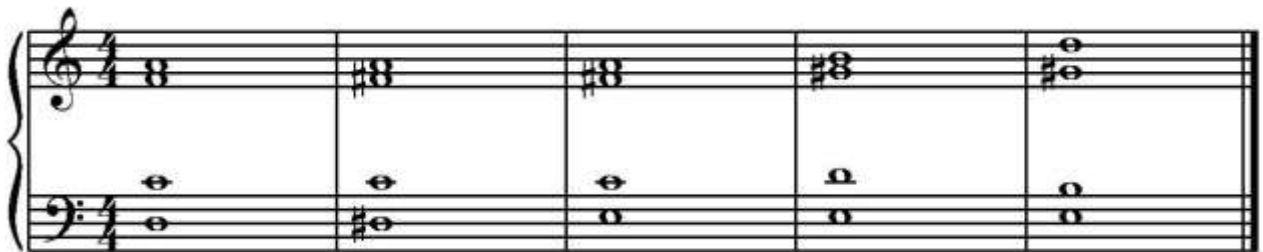

3. Dictée de rythme

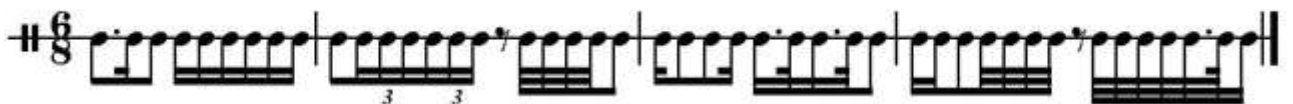

4. Dictée à partie manquantes : Relevés de mélodie, rythme,
accompagnement et chiffres (deux accords par mesure) :

(André Caplet (1878-1925), *Rêverie pour flûte*
(Intégrale + trois écoutes par fragment + intégrale)

Citez deux contemporains d'A. Caplet, leur pays respectif et une œuvre majeure de chacun : **Claude DEBUSSY** (1862 – 1918), France, *La Mer*, *Pelléas et Mélisande*, **Maurice RAVEL** (1875-1937), France, *Boléro*, *L'Heure espagnole*, **Paul HINDEMITH** (1895-1963), Allemagne, *Sonate pour alto et piano*.

Relevé de basse et chiffres

(W.A. MOZART, *Quatuor*)

Tonalité et cadence

Mesure 4 : CP mi mineur ; Mesure 10 : CP sol Majeur

QUESTIONS DE COURS

5. Accord de 7^e diminuée et ses résolutions :

Ecrire l'accord de 7^e diminuée sur sol#, puis les quatre accords de septièmes de dominante résolutions, les chiffres et les tonalités :

7dim 7 6 +6 +4
 + 5barré

6. Dessinez et nommez les trois gammes mineures en FA#

(sans oublier les altérations) (évitez le terme « naturelle » s.v.p.)

- a) mélodique ascendante b) mélodique descendante c) harmonique

7. Transposition d'une mélodie

A. Le clarinettiste en LA lit cette partition :

Qu'entend-on ? (sans oublier l'armure) : on entend la même mélodie une tierce mineure en dessous (quand la clarinette en la lit un do, on entend un la), donc en do# mineur :

B. Tonalité entendue par les auditeurs : do# mineur

C. Tonalité lue par le clarinettiste : mi mineur

D. Recopiez ci-dessous l'échelle (ou les échelles) utilisée (s) pour ce motif mélodique dans le ton original) (en précisant les Tons et Demi-tons)

E. De quel (s) mode (s) s'agit-il ? Justifiez (T et D): mode de FA : TTTDTTT

F. Recopiez ci-dessous le mode de Mi :

S'agit-il du mode utilisé dans cette pièce ? Justifiez (T et D)

Non, le mode de mi est constitué de : DTTTDTT

G. Précisez a) le titre de la pièce, b) le titre de l'œuvre dont elle est extraite, c) le compositeur, d) les dates du compositeur, e) deux autres œuvres : *Forlane* extraite du *Tombeau de Couperin*, RAVEL, 1875-1937, *Boléro*, *Concerto pour la main gauche*, *concerto pour piano en sol*, *L'enfant et les Sortilèges*, *Chansons madécasses*, *Mélodies grecques*, *l'Heure espagnole*,...