

1. Agrégats de trois notes (joués trois fois, précédés du la)

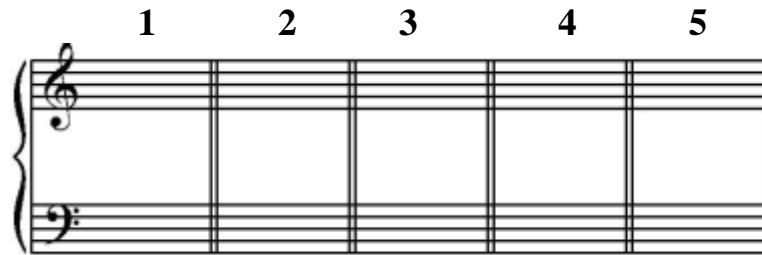

2. Basse, chiffrage et mode

Pour chaque accord, trouver la note de la basse, le chiffrage et le mode le cas échéant (Intégrale + deux écoutes par mesure et enchaînement) :

3. Dictée de rythme

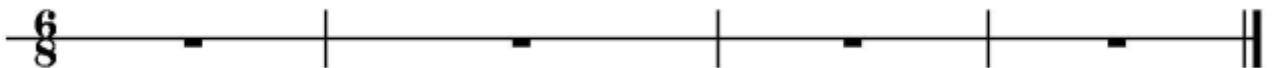

4. Dictée à partie manquantes : Relevés de mélodie, rythme, accompagnement et chiffrages (deux accords par mesure) :

(André Caplet (1878-1925), *Rêverie pour flûte*
(Intégrale + trois écoutes par fragment + intégrale)

Citez deux contemporains d'A. Caplet, leur pays respectif et une œuvre majeure de chacun : -----

5. Relevé de basse et chiffrages (W.A. MOZART, *Quatuor n°3* K.156)

Tonalité et cadence Mesure 4 : _____ Mesure 10 : _____

QUESTIONS DE COURS

6. Accord de 7^e diminuée et ses résolutions :

Ecrire l'accord de 7^e diminuée sur sol#, puis les quatre accords de septièmes de dominante résolutions, les chiffres et les tonalités :

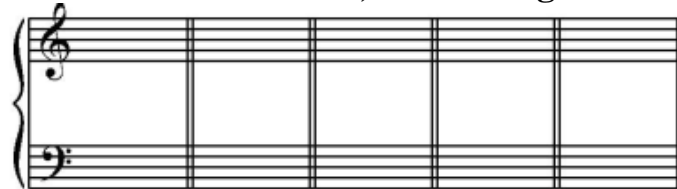

7. Dessinez et nommez les trois gammes mineures en FA#

(sans oublier les altérations) (évitez le terme « naturelle » s.v.p.)

a) ----- b) ----- c) -----

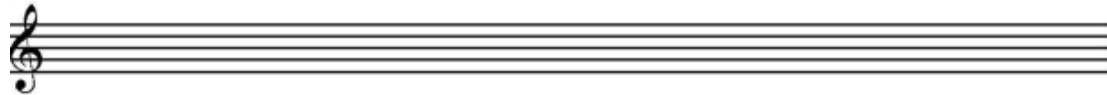

8. Transposition d'une mélodie

A. Le clarinettiste en LA lit cette partition :

Qu'entend-on ? (sans oublier l'armure)

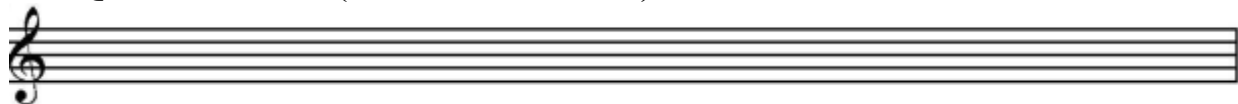

B. Tonalité entendue par les auditeurs : -----

C. Tonalité lue par le clarinettiste : -----

D. Recopiez ci-dessous l'échelle (ou les échelles) utilisée (s) pour ce motif mélodique dans le ton original) (en précisant les Tons et Demi-tons)

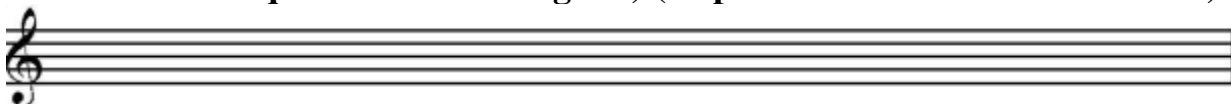

E. De quel (s) mode (s) s'agit-il ? Justifiez (T et D):

F. Recopiez ci-dessous le mode de Mi :

S'agit-il du mode utilisé dans cette pièce ? Justifiez (T et D)

G. Précisez a) le titre de la pièce, b) le titre de l'œuvre dont elle est extraite, c) le compositeur, d) les dates du compositeur, e) deux autres œuvres : -----
